

Visitas a Iniciativas de la Campaña de Jerez

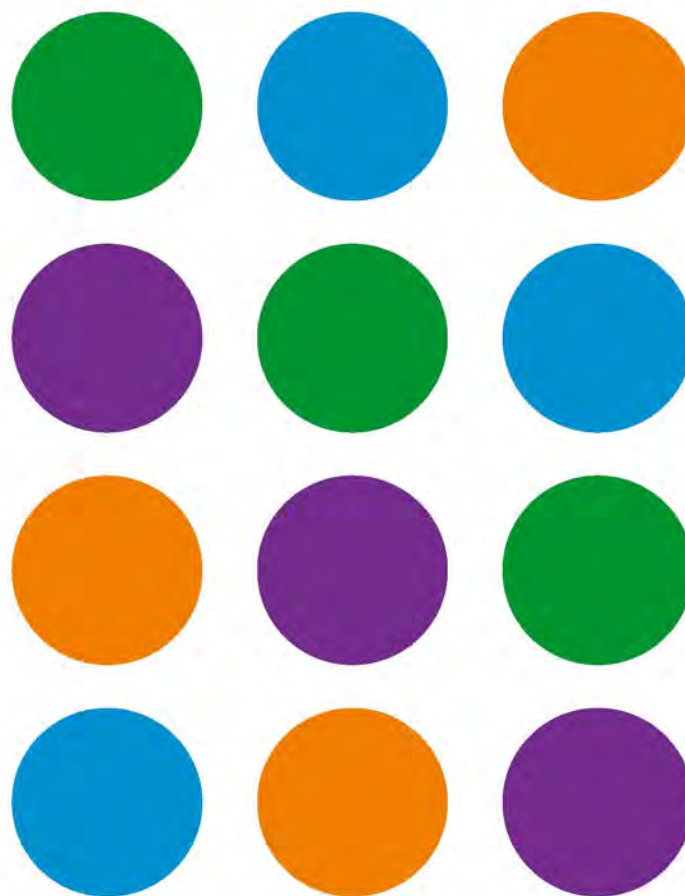

Una Selección de Buenas Prácticas



Unión Europea
Fondo Europeo Agrícola
de Desarrollo Rural



**¡Apúntate! Visitas a proyectos empresariales
y otras iniciativas puestas en marcha en
la Campaña de Jerez con fondos FEADER:
Primeros miércoles de junio 2015 por la mañana
Autobuses gratuitos para las visitas**

**3
Junio**

**PYMES EN GUADALCACÍN Y LA
BARCA DE LA FLORIDA**

**10
Junio**

**CAMINO MEADERO DE LA REINA
(PUERTO REAL) Y MOSTO EL
CORREGIDOR (VIÑEDO JEREZ)**

**17
Junio**

**PROYECTOS AGROALIMENTARIOS
ECOLÓGICOS: HUERTA “LA YANNA”
(LA GREDUELA, LA INA) Y BODEGAS
FORLONG (EL PUERTO STA. M^a)**

Para participar en las
visitas programadas se
necesita inscripción.
Inscríbete a todas o la
visita que te interese
dando tu Nombre,
Apellidos,
Teléfono/email de
contacto y Localidad
hasta el 31 de Mayo
de 2015 llamando al
956929034 de 8 a 15
horas de Lunes a
Viernes o escribiendo
email a:
comunicacion@jerezrural.com

**El Grupo de Desarrollo Rural Campaña de Jerez
ha puesto en marcha el proyecto “PLAN DE
DIFUSIÓN FEADER II”, subvencionado por
Fondos Europeos FEADER y de la Consejería de
Agricultura, Pesca y Desarrollo Rural de la Junta
de Andalucía y que tiene como objetivo
“Mostrar los resultados y buenas prácticas de
gestión del FEADER en aras de incentivar la
generación de futuros proyectos que diversifiquen
la actividad económica de la zona y mejoren la
calidad de vida”**

VISITAS A PROYECTOS DEL TERRITORIO

Se trata de una actuación con una clara orientación práctica, que contempla el desarrollo de visitas a proyectos empresariales u otras iniciativas que han recibido una subvención al en los diferentes municipios del territorio, de forma que los/as participantes puedan conocer de cerca cómo son y cómo funcionan en la realidad diferentes empresas del territorio, así como otras iniciativas puestas en marcha.

Se pretende además fomentar el conocimiento para la puesta en marcha de nuevas iniciativas empresariales de cara al nuevo marco comunitario.

¿QUIÉNES PUEDEN PARTICIPAR EN ESTAS VISITAS?

Las visitas están dirigidas a personas pertenecientes a colectivos sociales del territorio (Asociaciones de vecinos, mujeres, culturales, de jóvenes...), emprendedores/as y cualquier persona interesada en conocer el trabajo del GDR.

¿HAY PLAZAS LIMITADAS?

Sí. En el caso de recibir un número de inscripciones mayor a las plazas de autobús previstas, se priorizarán las inscripciones por orden de llegada, y equidad territorial.

¿SUPONE ALGÚN COSTE PARA MÍ?

No. Los gastos generados en el desarrollo de las visitas (autobuses, taller-cata de producto local) son asumidos por el GDR.

¿CÓMO SE SI ESTOY INSCRITO/A Y LOS HORARIOS ?

Una vez realizada la inscripción, el GDR le enviará un correo electrónico o le llamará confirmando su inscripción.

Días previos al desarrollo de cada una de las visitas, el GDR le comunicará los horarios y puntos de recogida. Se ruega la inscripción de personas que realmente prevean su asistencia a las visitas. Asimismo, y con objeto de poder cubrir todas las plazas disponibles, rogamos a las personas inscritas que finalmente no puedan asistir, lo comuniquen con el suficiente tiempo de antelación.

HORARIOS PREVISTOS:

9:30 horas. Encuentro de participantes.

Horario previsto: 10:00 a 14:00 horas.

PROGRAMA DE VISITAS

3 JUNIO 2015

**BUENAS PRÁCTICAS EN PYMES, Diversificación
económica del medio rural**

**PYMES GUADALCACÍN: FÁBRICA HIELOS “LA ENTREGA”, ACADEMIA
MAYLA, PRODUCTOS PELUQUERÍA Y ESTÉTICA BASI
PYMES LA BARCA: BARCAPIZZA S.L.L., TALLERES LA BARCA S.C.A.
Y GESTOPO S.C.**

10 JUNIO 2015

**ARREGLO DE CAMINO “MEADERO DE LA REINA”
(PUERTO REAL) Mejora de la calidad de vida y del acceso
a un recurso turístico sostenible**

**AMPLIACIÓN MOSTO “CORREGIDOR VIEJO” (VIÑEDO
JEREZ) Turismo gastronómico, paisaje y patrimonio**

17 JUNIO 2015

**HUERTO “LA YANNA” (LA GREDUELA, LA INA) Un
paraíso ambiental y ecológico**

**ESQUIVEL Y TORVISCAL S.L. BODEGAS FORLONG
(EL PUERTO DE STA. M^a) Joven y moderna bodega
ecológica de vinos de autor**